



COMUNE DI PETRELLA TIFERNINA

Provincia di Campobasso

c.so Vitt. Emanuele n° 37 86024 Petrella Tifernina

Telefono 0874 745144 Fax. 0874 745808

E mail: comune@comune.petrellatifernina.cb.it

prot. n. 4276/2011

AVVISO PUBBLICO

PRENOTAZIONE LOCULI CIMITERIALI

L'Amministrazione Comunale intende procedere alla realizzazione di nuovi loculi cimiteriali e ossari, per soddisfare le richieste di cittadini residenti e non residenti.

A tale scopo è stato approvato un programma per la costruzione, presso il cimitero comunale di n. 72 loculi cimiteriali; n. 54 ossari e 8 lapidi tombali;

Con deliberazione di Giunta comunale n. 113 del 02/11/2011, è stato approvato il progetto inerente i suddetti lavori per una spesa complessiva di 100.000,00;

Con il presente avviso, l'Amministrazione intende assegnare in concessione n. 48 loculi riservandone una quota di 24 per far fronte alle urgenze, per le quali la concessione è ammessa solamente in presenza di una salma.

Al fine di soddisfare il maggior numero di richieste, l'Amministrazione stabilisce che per le assegnazioni/concessioni si potrà presentare istanza per un massimo di due loculi per nucleo familiare. Per nucleo familiare devono intendersi i coniugi, i parenti entro il 2° grado ed affini entro il primo grado conviventi con il richiedente. In tal caso il punteggio sarà determinato secondo i requisiti del richiedente.

L'assegnazione dei loculi e/o ossari è concessa ai cittadini che ne facciano richiesta ed abbiano i requisiti di cui all'art. 2 del vigente regolamento comunale in materia di concessioni cimiteriali approvato con deliberazione di consiglio comunale n.5 in data 25/03/2011.

Per l'assegnazione dei loculi, avranno priorità i defunti che occupano loculi avuti in prestito, i quali saranno considerati fuori graduatoria.

L'assegnazione dei loculi avverrà, sulla base di una graduatoria redatta tenendo conto dei requisiti di cui alla tabella sotto riportata.

Per quanto non espressamente disciplinato dal presente bando avviso si rimanda alle disposizioni di cui al regolamento approvato con deliberazione di consiglio comunale n. 5 in data 25/03/2011.

ALBO N. 456

SCADENZA 11/02/2012



COMUNE DI PETRELLA TIFERNINA

Provincia di Campobasso

c.so Vitt. Emanuele n° 37 86024 Petrella Tifernina

Telefono 0874 745144 Fax. 0874 745808

E mail: comune@comune.petrellatifernina.cb.it

prot. n. 4276/2011

TABELLA PER ATTRIBUZIONE PUNTEGGI

TABELLA "A"

TABELLA "B"

TABELLA "C" (Altri criteri particolari)

> 90	10	Residenza a Petrella o Aire		Per le istanze di disabili conclamati – (si intendono con tale espressione coloro che hanno riconosciuta una percentuale di invalidità al 100% con accompagnamento) verranno attribuiti ulteriori 5 punti
Da 81 a 90	10	punti :	5	
= 80	10			
= 79	9,5			
= 78	9,0	Non residenti con coniuge		
= 77	8,5	sepolto a Petrella :		
= 76	8,0			
= 75	7,5	punti	3	Per i disabili con percentuale di invalidità al 100% Ulteriori 3 punti
= 74	7,0			
= 73	6,5			
= 72	6,0	non residenti ma con parenti entro		
= 71	5,5	il 2° grado sepolti a Petrella:		Per i disabili con percentuale di invalidità da 75% a 100% Ulteriori 1 punto
= 70	5,0	punti:	1	
= 69	4,5			
= 68	4,0			
= 67	3,5			Per ogni loculo in un nucleo familiare concesso e non occupato, saranno decurtati 5 punti (- 5) La sottrazione di 5 punti non si applica nel caso di richiesta singola di loculo da parte di un nucleo familiare
= 66	3,0			
= 65	2,5			
= 64	2,0			
= 63	1,5			
= 62	1,0			
= 61	0,5			
= 60	0,0			
- Possono presentare istanza anche coloro che hanno compiuto i 55 anni di età, ma solo ove ricorrono i presupposti dell'art. 4 del regolamento: stato vedovile, assenza di parenti od affini, entro il primo grado, conviventi. Dagli 80 anni in poi a parità di punteggio avranno priorità i richiedenti più anziani di età				



COMUNE DI PETRELLA TIFERNINA

Provincia di Campobasso

c.so Vitt. Emanuele n° 37 86024 Petrella Tifernina

Telefono 0874 745144 Fax. 0874 745808

E mail: comune@comune.petrellatifernina.cb.it

prot. n. 4276/2011

Criteria di assegnazione

E' esclusa l'assegnazione dei loculi per i defunti che attualmente occupano loculi avuti in prestito, i quali saranno considerati fuori graduatoria, i loculi residui saranno assegnati in base ad una graduatoria i cui punteggi saranno attribuiti applicando i criteri riportati in tabella come di seguito illustrati:

tabella "A", requisito dell'età (per aver diritto al punteggio, in base all'anzianità si deve aver compiuto il 61° anno di età. Si parte da punti 0,5 fino ad un massimo di punti 10 per coloro che hanno compiuto gli anni 80° o oltre. Dagli 80 anni in poi a parità di punteggio avranno priorità i richiedenti più anziani di età ; Possono presentare istanza di concessione anche coloro che hanno compiuto i 55 anni di età, se ricorrono i seguenti casi: stato vedovile, assenza di parenti od affini, entro il primo grado, conviventi.

1. **tabella "B", requisito della residenza**, con attribuzione di punteggi in base alla tabella;
2. **tabella "C", requisiti particolari** (1. Agli invalidi verrà attribuito un ulteriore punteggio come specificato in tabella; 2. L'essere già concessionari di loculi non ancora occupati, comporta la sottrazione di n. 5 punti per ognuno di esso, sottraendoli alla somma totalizzata nelle voci in tabella. La sottrazione di punti non si applica nel caso di richiesta singola di loculo, da parte di un nucleo familiare.)

E' da intendersi che non sono cumulabili più voci della stessa tabella.

Non possono essere assegnati più di n. 2 loculi a nucleo familiare, inteso come Marito/Moglie ed eventuali conviventi (appartenenti allo stesso Nucleo Familiare). Per l'assegnazione del 2° loculo del nucleo familiare, inteso come sopra, sarà tenuta in considerazione l'età del componente del nucleo familiare più anziano.

Nella graduatoria finale, a parità di punteggio, avrà priorità nell'assegnazione il richiedente più anziano d'età.

Requisiti per la presentazione della domanda .

Possono presentare domanda di assegnazione i soggetti:

a) che abbiano compiuto, alla data di pubblicazione del presente avviso, il 60° anno di età. Possono presentare istanza anche coloro che hanno compiuto i 55 anni di età, ma solo se trattasi di persone sole, senza parenti od affini entro il primo grado, conviventi.

b) che siano residenti nel Comune di Petrella Tifernina, o iscritti nell'anagrafe dei residenti all'estero - AIRE; oppure che, pur non essendo residenti nel Comune di Petrella Tifernina, abbiano il coniuge o un parente entro il 2° grado, già sepolto nel cimitero di Petrella Tifernina;

Il presente bando-avviso è aperto, per 60 giorni, decorrenti dalla data della sua pubblicazione all'Albo on-line del comune di Petrella Tifernina;

COLORO che hanno parenti defunti tumulati provvisoriamente in loculi avuti in prestito, devono specificare nella domanda tale condizione specificando il loculo attualmente occupato in prestito nonché l'eventuale grado di parentela con il concessionario del loculo. Nel caso in cui le istanze di loculi, da parte di coloro che occupano loculi in prestito, siano numerose avranno la precedenza quelli ospitati in loculi di terzi senza alcun vincolo di parentela.

I loculi di eventuali rinunciatari, relativi al presente avviso (n. 48) verranno assegnati agli aventi diritto che seguono nella graduatoria stilata fino ad esaurimento .



COMUNE DI PETRELLA TIFERNINA

Provincia di Campobasso

c.so Vitt. Emanuele n° 37 86024 Petrella Tifernina

Telefono 0874 745144 Fax. 0874 745808

E mail: comune@comune.petrellatifernina.cb.it

prot. n. 4276/2011

La concessione viene stipulata, per una durata di anni **50**, previo pagamento del corrispettivo della concessione, così come previsto all'art. 9 del vigente regolamento in materia di concessioni cimiteriali del Comune di Petrella Tifernina. La domanda, su cui va applicata una marca da bollo da € 14,62, va compilata su apposito modello allegato al presente bando a disposizione presso l'ufficio di Polizia Municipale del comune o scaricato dal sito web del comune ;

Coloro che sono interessati all'assegnazione in concessione di loculi cimiteriali, in possesso dei requisiti, devono presentare istanza entro i termini di cui sopra.

Le richieste spontanee presentate in precedenza, prima della pubblicazione del presente bando, devono essere confermate con la compilazione del modulo messo a disposizione presso l'ufficio di Polizia Municipale e sul sito web, per la verifica dei requisiti.

Le domande non confermate non saranno prese in considerazione ed i vecchi richiedenti saranno considerati rinunciatari.

La modulistica potrà essere ritirata presso l'ufficio di Polizia Municipale del Comune di Petrella Tifernina, dal lunedì al venerdì dalle ore 9,00 alle ore 14,00, oppure scaricata dal sito web del comune di Petrella Tifernina.

Costo della concessione del loculo:

- costo di concessione loculi del 1° e 2° livello lato Est e Ovest:

€. 3.000,00 Cadauno

- costo di concessione loculi del 3° livello lato Est e Ovest:

€. 2.500 Cadauno

- costo di concessione loculi del 4° livello lato Est e Ovest:

€. 2.200 Cadauno

- costo di concessione loculi del 5° livello lato Est e Ovest:

€. 2.000 Cadauno

Saranno assegnati in concessione n. 32 loculi del lato EST + 16 del lato Ovest, corrispondenti ai primi 4 livelli.



COMUNE DI PETRELLA TIFERNINA

Provincia di Campobasso
c.so Vitt. Emanuele n° 37 86024 Petrella Tifernina
Telefono 0874 745144 Fax. 0874 745808
E mail: comune@comune.petrellatiferina.cb.it

prot. n. 4276/2011

CONCESSIONE LOCULI

LOCULI DA ASSEGNARE TRAMITE BANDO PUBBLICO

- N. 32 loculi del lato EST (a monte)
- n. 16 loculi distribuiti su 4 colonne sul lato OVEST (a valle - esclusa la 5 fila)

SOMMA PREVISTA IN ENTRATA per 48 loculi

CON ASSEGNAZIONE TRAMITE BANDO PUBBLICO € 127.600,00

DISPOSIZIONI LOCULI E OSSARI

LATO OVEST a valle

5° livello
4° livello
3° livello
2° livello
1° livello

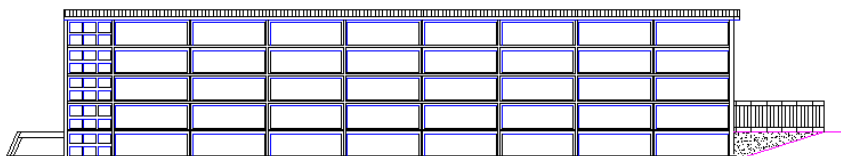

da assegnare in concessione tramite bando pubblico n. 16 loculi distribuiti su 4 colonne sul lato OVEST (a valle) - esclusa la 5 fila

LATO OVEST		
N° Livello	N° Loculi da assegnare	N. Loculi Da non Assegnare
1	4	4
2	4	4
3	4	4
4	4	4
5	--	8
TOTALE	16	24



COMUNE DI PETRELLA TIFERNINA

Provincia di Campobasso
c.so Vitt. Emanuele n° 37 86024 Petrella Tifernina
Telefono 0874 745144 Fax. 0874 745808
E mail: comune@comune.petrellatifernina.cb.it

prot. n. 4276/2011

LATO EST

4° livello
3° livello
2° livello
1° livello

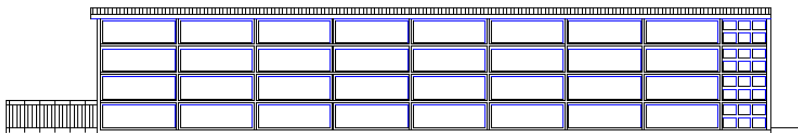

Da assegnare in concessione, tramite bando pubblico, n. 32 loculi del lato EST

(a monte)

LATO EST da assegnare		
N° LIVELLI	LOCULI	
1	8	
2	8	
3	8	
4	8	
TOTALE	32	

Petrella Tifernina 13/12/2011

IL SINDACO

F.to *Fulvio DI LISIO*

Schema tipo di domanda

**Al SIGN. SINDACO
del Comune di
Petrella Tifernina**

SCADENZA 11/2/2012

Domanda di partecipazione all'Avviso per l'assegnazione di loculi cimiteriali di cui al progetto approvato dalla Giunta con atto n. 115/2011.

Il/La sottoscritto/a (Cognome e Nome)

nato/a a(Prov.....) il, residente a

.....(prov.....) in via/piazza , n....., C.a.p.,

C .F.....; telefono/cell.:.....

CHIEDE

- di partecipare alla procedura per l'assegnazione di numero n. ____ (uno /due) loculi, indetta con Avviso pubblicato il 13/12/2011 prot. n.4276/2011 per se stesso e per _____(nel caso di due loculi specificare se trattasi del proprio coniuge o altro familiare);
- posizionato/i : al 1° o 2° livello al prezzo di € 3.000 cadauno; al 3° Livello al prezzo di € 2.500 cadauno ; al 4° livello € 2.200 cadauno; al 5° livello € 2.000 cadauno.

N.B. Se ricorre il caso, specificare se trattasi di sistemazione per defunto sepolto, provvisoriamente, in loculo di altro concessionario, in prestito.

Che gli venga assegnato un loculo, per la sistemazione definitiva del proprio defunto

(nome e cognome data di nascita e morte, provvisoriamente tumulato nel loculo sito _____
concesso a _____)

A tal fine,

DICHIARA

ai sensi degli artt. 46,47 e 76 del D.P.R. n. 445 del 2000 e consapevole delle responsabilità anche penali derivanti da dichiarazioni mendaci, ai sensi e per gli effetti degli art. 46, 47 e 76 del medesimo decreto, di essere in possesso dei seguenti requisiti:

- A) di essere:
- vedovo/a
 - coniugato/a
 - celibe/nubile

B) di essere:

residente a Petrella Tifernina o iscritto all'Aire;

non residente a Petrella Tifernina ma di avere:

1. il proprio coniuge o altro parente di 1° grado sepolto a Petrella Tifernina e precisamente

_____ ;
(indicare nome/cognome, data di nascita e morte, ed il loculo dove è tumulato il parente) ;

2. altro parente di 2° grado sepolto a Petrella ° Tifernina e precisamente _____ ;

_____ ;
(indicare nome/cognome, data di nascita e morte, ed il loculo dove è tumulato il parente) ;

C) di aver compiuto 60 anni di età, ovvero 55 se ricorrono i seguenti casi: di stato vedovile, sia privo di parenti od affini entro il primo grado convivente. (art. 4 reg.)

D) di essere:

invalido al 100% con accompagnamento;

invalido al 100% senza accompagnamento;

invalido tra il 75 ed il 100%;

(per il requisito dell'invalidità occorre allegare idonea documentazione);

E) di impegnarsi a pagare il 50% del costo del/i loculo/i entro 15 giorni dalla comunicazione dell'assegnazione provvisoria ed il restante 50% entro 15 giorni dalla comunicazione dell'assegnazione definitiva;

Accetta espressamente le clausole che seguono

- 1) Le assegnazioni dei loculi sono subordinate al versamento in acconto e saldo del costo relativo come determinato dalla giunta con la deliberazione Giuntale n. 115 del 02/11/2011; il mancato versamento nei termini previsti determina la decadenza dell'assegnazione con lo scorrimento della graduatoria e conseguente assegnazione al successivo avente diritto;
- 2) L'assegnazione del loculo con atto formale di concessione da parte della Giunta, avverrà solo a dimostrazione dell'avvenuto pagamento del saldo. Qualora il richiedente non provveda all'estinzione del saldo, si procederà all'annullamento dell'assegnazione con l'incameramento delle somme già versate al comune.
- 3) Le concessioni cimiteriali sono stipulate per la durata di 50 anni E' assolutamente vietata la cessione e permuta dei loculi tra privati.

La retrocessione dei loculi al Comune è disciplinata dal vigente regolamento comunale in materia di concessioni approvato dal C.C. con atto n. 5/2011.

DICHIARA, inoltre,

- di esprimere il consenso al trattamento degli stessi nel rispetto delle finalità e modalità di cui al D. Lgs n. 196 del 30/06/2003.

Allega:

- fotocopia del documento di riconoscimento in corso di validità;

- Documentazione in originale o in copia conforme, comprovante lo stato di disabilità ed eventuale accompagnamento.

Petrella Tifernina,

Firma del dichiarante